

Organisationsplan
der Landtagsverwaltung

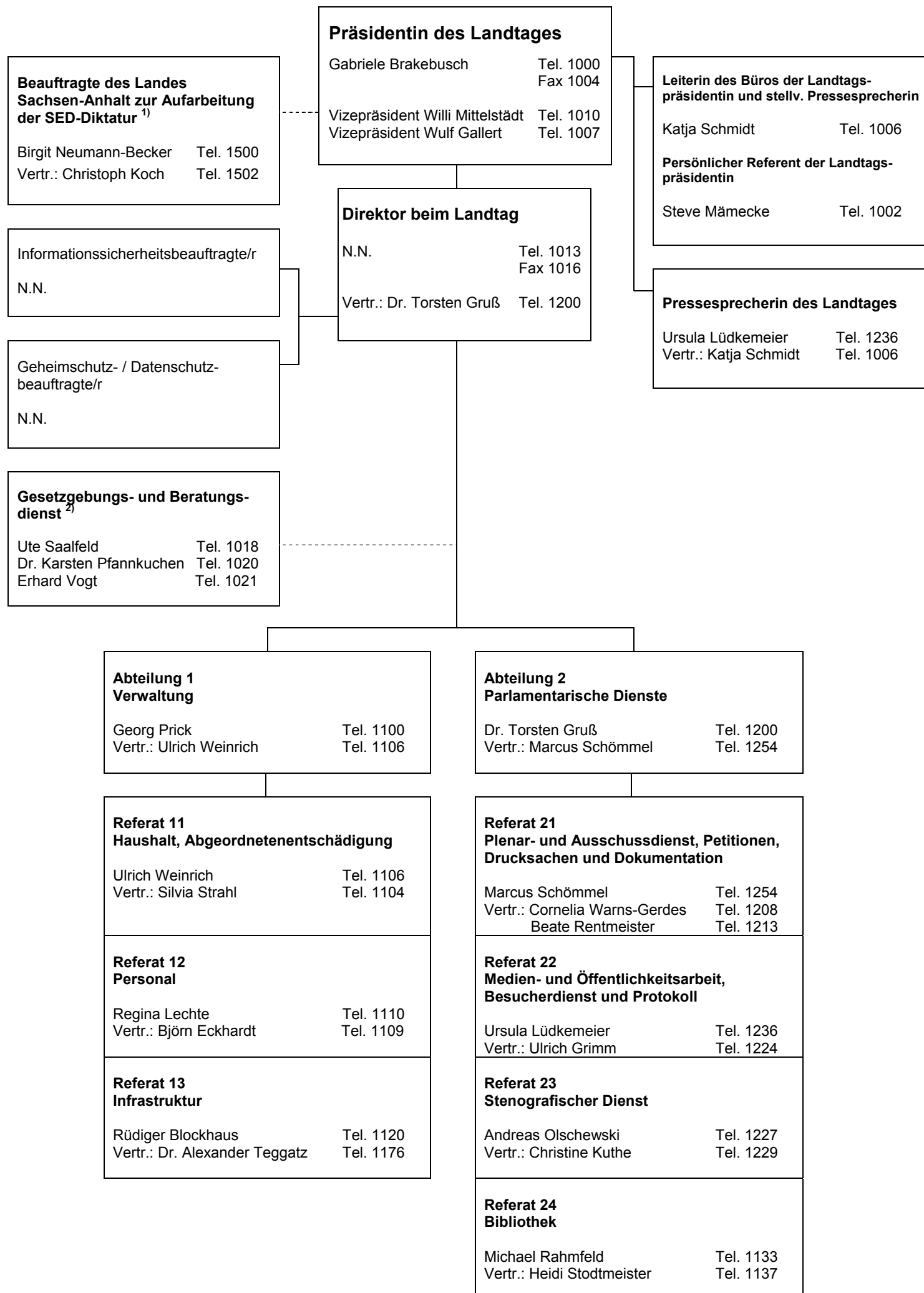

Landtag von Sachsen-Anhalt
Domplatz 6 - 9
39104 Magdeburg

Briefadresse:
39094 Magdeburg

TEL 0391 560-0
FAX 0391 560-1123
E-MAIL landtag@lt.sachsen-anhalt.de
INTERNET www.landtag.sachsen-anhalt.de

¹⁾ Die Landesbeauftragte zur Aufarbeitung der SED-Diktatur untersteht der Dienstaufsicht der Präsidentin des Landtages. Ihre Geschäftsstelle ist bei der Präsidentin des Landtages eingerichtet (§ 4 Aufarbbg LSA).

²⁾ Die Mitglieder unterstehen dem Direktor nur in dienstlicher und organisatorischer Hinsicht (§ 2 der Richtlinie zu Aufgaben und Organisation des Gesetzgebungs- und Beratungsdienstes).