

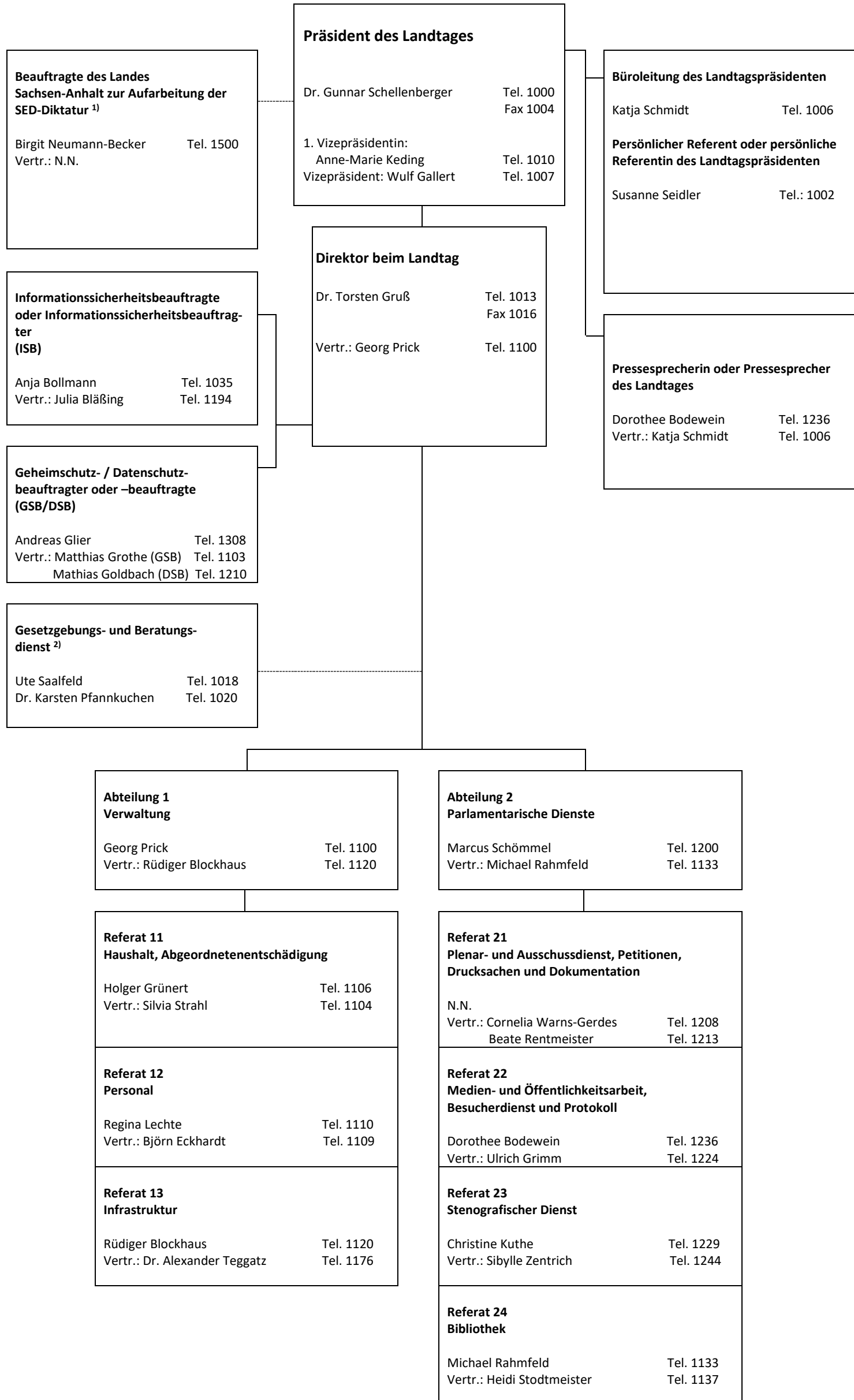

**Organisationsplan  
der Landtagsverwaltung**



Landtag von Sachsen-Anhalt  
Domplatz 6-9  
39104 Magdeburg

Briefadresse:  
39094 Magdeburg

Tel. 0391 560-0  
Fax 0391 560-1123  
E-Mail landtag@lt.sachsen-anhalt.de  
Internet www.landtag.sachsen-anhalt.de

<sup>1)</sup> Die oder der Landesbeauftragte zur Aufarbeitung der SED-Diktatur untersteht der Dienstaufsicht des Präsidenten des Landtages. Die Geschäftsstelle ist beim Präsidenten des Landtages eingerichtet (§ 4 AUFARBG LSA).

<sup>2)</sup> Die Mitglieder unterstehen dem Direktor oder der Direktorin nur in dienstlicher und organisatorischer Hinsicht (§ 2 der Richtlinie zu Aufgaben und Organisation des Gesetzgebungs- und Beratungsdienstes).